

FAȚADĂ NORD-VEST (dreapta) - PROPUNERE

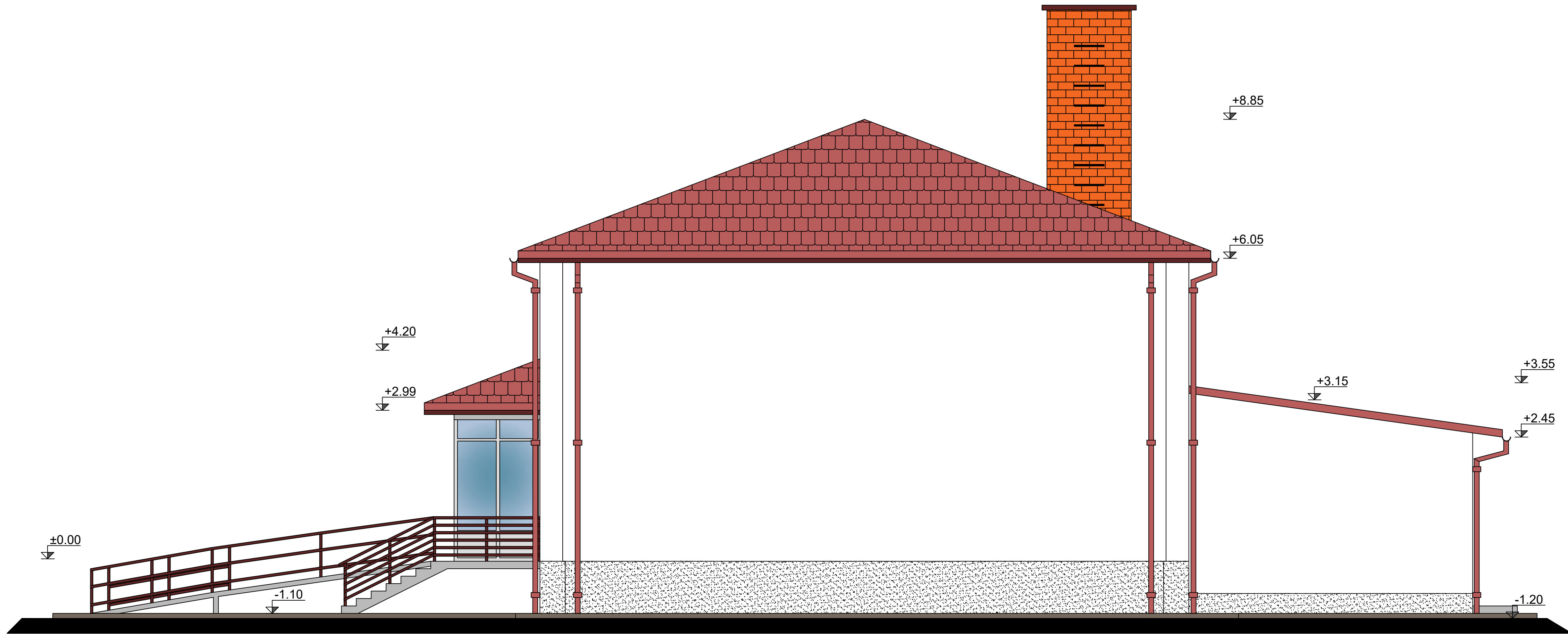

FAȚADĂ SUD-EST (stânga) - PROPUNERE

Legendă finisaje:
Pereți:Termosistem+tencuială
decorativă
Soclu:Tencuială similipiatră
Ferestre: Tâmplărie PVC
Învelitoare: Țiglă ceramică
Burlan tablă zincată
Jgheab tablă zincată
Pazie: Chereștea rășinoase

PROIECTANT GENERAL GEMA PROIECT EXPERT SRL Curtea de Argeș, Str. Casa Voda, Nr.131, Et. 1, Birou nr. 2 și nr. 3, Jud. Argeș RC: J032158/2006, Tel. 0744605403		Categorie Imp. "C" - Clasă Imp. III. Grad II Rezist. Foc.	
PROIECTANT SPECIALITATE CRESC STUDIO BIOFILIC SRL Piașet. Str. Bibescu Voda, Nr. 2, Bl. P2, Sc. F, Ap.8; RC: J031660/2022; C.U.I.: 46302111 ☎ 0731481098		BENEFICIAR: UNITATEA DE ASISTENȚĂ MEDICO-SOCIALĂ SUICI, ARGEȘ	
ȘEF PROIECT ARHITECTURĂ DESENAT Ing. OPRÎȘANU ANDREEA		TITLU PROIECT: REABILITARE, MODERNIZARE ȘI EXTINDERE PAVILION P+1 AMPLASAMENT: COMUNA SUICI, JUDEȚUL ARGEȘ	
		TITLU PLANȘĂ: FAȚADE II - SITUAȚIE PROPUSĂ -	
		SCARA: 1:50 DATA: IULIE 2024	
		FAZA S.F. MIXT A15	